

ACTUEL
IMMOBILIERE

APPARTEMENT à vendre

48.47 m² 1 chambre(s)
LUXEMBOURG

549 000 €

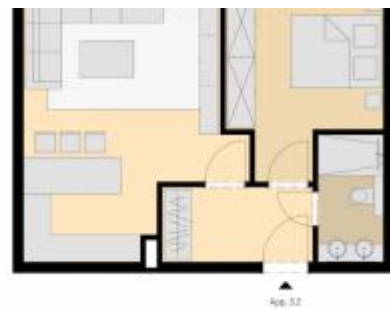

DESCRIPTION

Appartement 3.2 (lot 044) neuf situé au troisième étage avec une surface habitable de +/- 48,47m² se composant comme suit: d'un hall d'entrée, d'une chambre à coucher, d'une salle de douche/bain et d'un vaste living avec une cuisine ouverte. Possibilité d'acquérir un emplacement intérieur à partir de 59.000€/TVA 3% incluse. Le prix de vente est affiché avec une TVA 3% incluse. Avec son architecture contemporaine et sa situation centrale la résidence "Millcreek" offre à ses occupants une qualité de vie idéale. Situé à quelques minutes du centre de Luxembourg-ville, de Rollingergrund, Belair et du Kirchberg, cet immeuble dispose d'une localisation exceptionnelle. De nombreuses commodités comme un arrêt de bus, une pharmacie, la clinique d'Eich, le parc Mühlenbach, un bureau des Poste, un hall sportif, une école fondamentale et divers lycées sont à proximité.

DETAILS DU BIEN

Nombre de pièce(s) : -
Nombre de chambre(s) : 1
Surface : **48.47 m²**
Nombre de salle(s) de bain : -
Cuisine équipée : **Non**

✓ Actuel

📍 14, route de Luxembourg, L-4876 LAMADELAINE
📞 691 50 30 15
✉️ actuel@pt.lu
🌐 <http://www.actuel.lu>

DIAGNOSTICS ENERGETIQUES

Indice énergétique

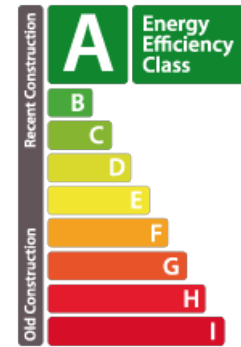

Indice isolation

