

ACTUEL
IMMOBILIERE

PENTHOUSE à vendre

71.57 m² 1 chambre(s)
Luxembourg-Rollingrgrund

839 000 €

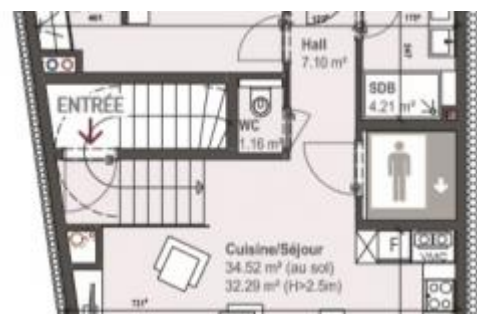

DESCRIPTION

Penthouse 04 de +/- 64,46m2 avec une terrasse de +/- 7,11 m2 situé au troisième étage, dans une nouvelle résidence ' Boch' composée de 4 appartements répartis sur 4 niveaux. L'appartement se compose: d'un Hall d'entrée, d'une cuisine à équiper ouverte sur le séjour, d'une salle de bain, d'un WC séparé, d'une chambre à coucher avec un dressing et d'une terrasse. Ce bien est complété par une cave. Se situant à LUXEMBOURG-ROLLINGERGRUND rue Jean François Boch, à 3 minutes de la gare du tram et 5 minutes du centre ville. Cette nouvelle Résidence "BOCH" est composée de 4 appartements. Elle vous séduira tant par son concept architectural moderne que par sa situation offrant à ses occupants une qualité de vie privilégiée proche de toutes commodités. Elle sera construite dans les règles de l'art et propose des appartements de standing notamment grâce à sa basse consommation énergétique répondant à la classe d'efficacité énergétique «A» et la classe...

DETAILS DU BIEN

Nombre de pièce(s) : -
Nombre de chambre(s) : 1
Surface : **71.57 m²**
Nombre de salle(s) de bain : 1
Cuisine équipée : **Non**

✓ Actuel

📍 14, route de Luxembourg, L-4876 LAMADELAINE
📞 691 50 30 15
✉️ actuel@pt.lu
🌐 <http://www.actuel.lu>

DIAGNOSTICS ENERGETIQUES

Indice énergétique



Indice isolation

